MĚSTO HORAŽĎOVICE
Mírové náměstí 1, 341 01 Horažďovice
Odbor investic, rozvoje a majetku města

Vyřizuje: Jana Králová
Telefon: 371 430 559
E-mail: kralova@muhorazdovice.cz

Oznámení

Město Horažďovice zveřejňuje ve smyslu § 39 odst. 1 zákona č.128/2000 Sb. o obcích, ve znění pozdějších předpisů, záměr pronájmu pozemků p.č. 1668 ostatní plocha neplodná půda o výměře 1 275 m^2, p.č. 1669 vodní plocha o výměře 229 m^2, p.č. 1670 vodní plocha o výměře 572 m^2 vše v k.ú. Horažďovice včetně čtyř nádrží o společné výměře 412,67 m^3 obestavěného prostoru, nátokového a odtokového potrubí DN 150 délky 25 m, DN 200 délky 28 m, DN 250 délky 15 m včetně 6 obslužných šachet, účelové komunikace o ploše 148,5 m^2, oplocení o výměře 14,64 m^2 pohledové plochy a 1 ks vstupních vrat. Záměr pronájmu p.č. 570 vodní plocha rybník o výměře 3 760 m^2 v k.ú. Komušín, p.č. 191/12 vodní plocha nádrž umělá o výměře 402 m^2, p.č. 191/13 vodní plocha nádrž umělá o výměře 217 m^2, p.č. 191/14 vodní plocha nádrž umělá o výměře 142 m^2, p.č. 191/15 vodní plocha nádrž umělá o výměře 153 m^2, p.č. 191/16 vodní plocha nádrž umělá o výměře 224 m^2, část pozemku p.č. 191/11 ostatní plocha jiná plocha o výměře cca 3 680 m^2 vše v k.ú. Svaté Pole u Horažďovic, p.č. 1531 vodní plocha rybník o výměře 13 520 m^2, p.č. 1648 vodní plocha nádrž umělá o výměře 647 m^2, p.č. 1650 vodní plocha rybník o výměře 1 019 m^2, p.č. 1652 vodní plocha nádrž umělá o výměře 1 877 m^2, p.č. 2233/3 vodní plocha zamokřená plocha o výměře 518 m^2, p.č. 2242 vodní plocha rybník o výměře 12 534 m^2, p.č. 2267/2 vodní plocha zamokřená plocha o výměře 6 480 m^2, p.č. 2269/2 vodní plocha rybník o výměře 85 765 m^2, p.č. 2269/3 vodní plocha rybník o výměře 5 860 m^2, p.č. 2333 vodní plocha rybník o výměře 207 931 m^2 vše v k.ú. Horažďovice, p.č. 1649 ostatní plocha jiná plocha o výměře 1 735 m^2, p.č. 1654 ostatní plocha neplodná půda o výměře 732 m^2, p.č. 2238 ostatní plocha neplodná půda o výměře 890 m^2, p.č. 2241 ostatní plocha neplodná půda o výměře 270 m^2, p.č. 2270/1 ostatní plocha ostatní komunikace o výměře 1 694 m^2, p.č. 2270/2 ostatní plocha ostatní komunikace o výměře 104 m^2, p.č. 2328/2 ostatní plocha neplodná půda o výměře 827 m^2, p.č. 2328/3 ostatní plocha neplodná půda o výměře 354 m^2 vše v k.ú. Horažďovice.

Doplňující informace: stávající nájemce mění formu podnikání z fyzické osoby na právnickou společnost s ručením omezeným.

1666/2
1667/4
1667/2
1666/6
1666/1
2680/1
2829
1667/1
Podmezský Mlýn
2830
792
1668
1670
1669
2680/2
1671/5
1652
1654
1671/4
1671/6
1671/9
1760
1650
1671/2
1633/3

570
1173
1174
1175
1172
1123
1122
1120
1125
1128/1
562/2
562/4
562/3
571/1
571/2
573/3
574/2
663/1
663/2
1118

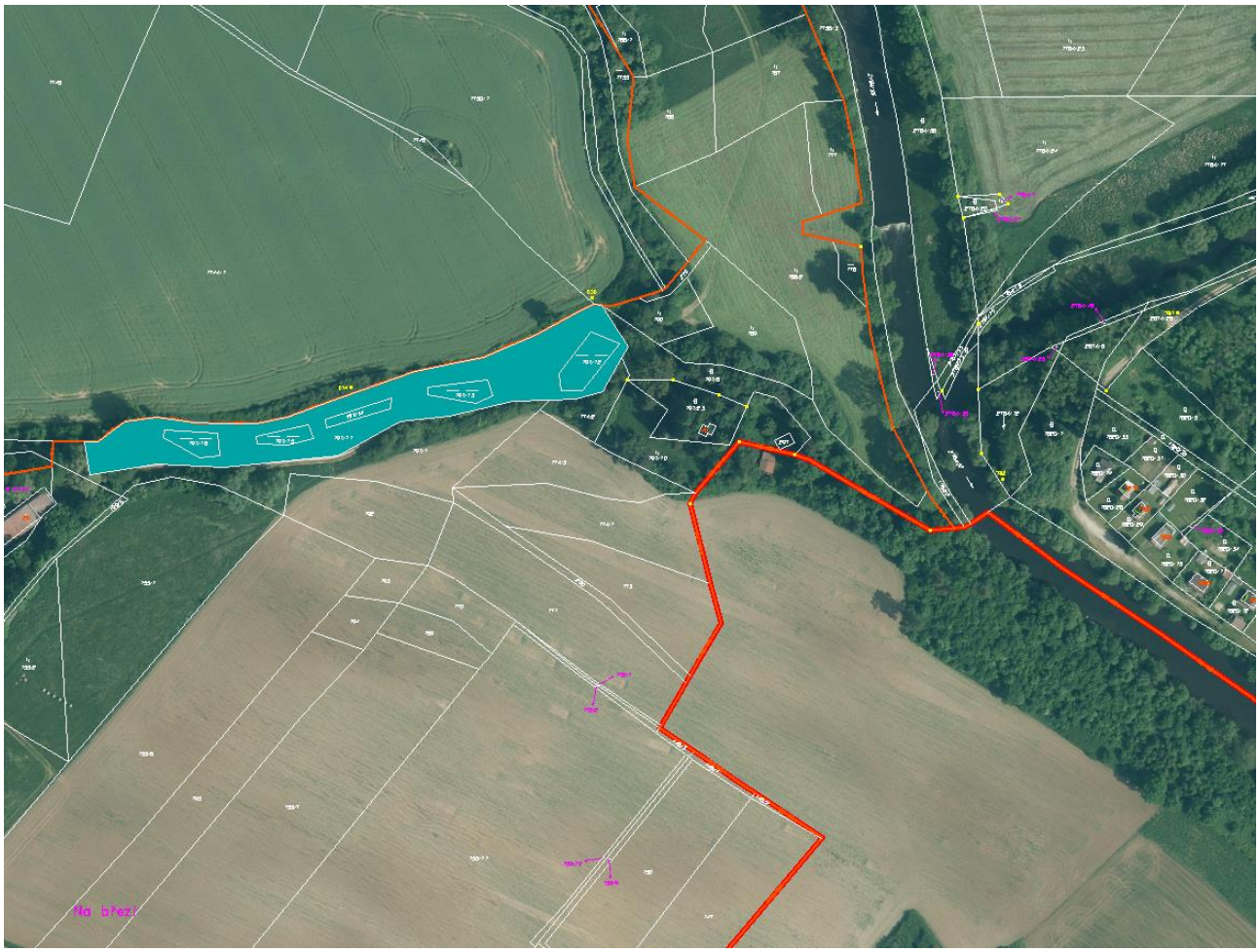
Na březe

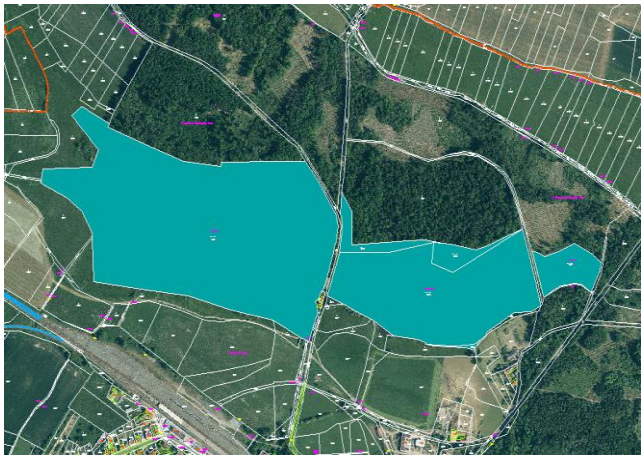

Zveřejněno:
Sejmuto:

Ing. Michael Forman
Starosta města v.r.