MĚSTSKÝ ÚŘAD HORAŽĎOVICE
Mírové náměstí 1, 341 01 Horažďovice
Odbor dopravy

Naše č.j.: MH/13363/2024
Spisová značka: MH/13287/2024-279.3

Vyřizuje: Milada Kotišová
Telefon: 371 430 566
E-mail: kotisova@muhorazdovice.cz

Datum: 05.08.2024

VEŘEJNÁ VYHLÁŠKA

OPATŘENÍ OBECNÉ POVAHY
-
STANOVENÍ PŘECHODNÉ ÚPRAVY PROVOZU NA POZEMNÍ KOMUNIKACI

Městský úřad Horažďovice, odbor dopravy, jako věcně a místně příslušný správní orgán podle § 124 odst. 6 zákona č. 361/2000 Sb., o provozu na pozemních komunikacích, ve znění pozdějších předpisů,

stanoví

v souladu s ustanovením § 77 odst. 1) písm. c) zákona č. 361/2000 Sb., o provozu na pozemních komunikacích, ve znění pozdějších předpisů, po předchozím písemném vyjádření Policie ČR, KŘPP, DI Klatovy, č.j.: KRPP-111950-2/ČJ-2024-030406 ze dne 02.08.2024, přechodnou úpravu provozu na silnici III/17212 a III/17213, v úsecích příslušných dle územní působnosti ORP Horažďovice.

Žadatel:
ZNAKON, a.s., Sousedovice 44, 386 01 Sousedovice, IČO: 26018055

Dotčené pozemní komunikace:
- silnice III/17213, v úseku Boubín – Karlovce - Kejnice
- silnice III/17212, v úseku Boubín - Veřechov

Stanovené dopravní značení:
- dopravní značení a zařízení bude provedeno dle odsouhlaseného DIO, které je přílohou tohoto opatření

Důvod stanovení přechodné úpravy provozu:
- zabezpečení objízdné trasy při realizaci akce s názvem „ Rekonstrukce silnice III/17212 a III/17215 (Kalenice, průtah)“

Platnost stanovené přechodné úpravy provozu:
- od 15.08.2024 do 15.09.2024

Další podmínky k provedení přechodné úpravy provozu:
1.) Veškeré dopravní značky musí svým provedením odpovídat příslušným ustanovením zákona č. 361/2000 Sb., o provozu na pozemních komunikacích, ve znění pozdějších předpisů v návaznosti na vyhlášku č. 294/2015 Sb., kterou se provádějí pravidla provozu na pozemních komunikacích a úprava a řízení provozu na pozemních komunikacích, na související předpisy a na platné ČSN.

2.) Při osazování přenosného dopravního značení a zařízení bude postupováno v souladu s TP-66 (Zásady pro označování pracovních míst na pozemní komunikaci) a TP-65 (Zásady pro dopravní značení na pozemních komunikacích).
3.) Použité dopravní značky budou provedeny výhradně jako retroreflexní třídy minimálně 1 dle platné ČSN a musí být osazeny na podpěrných sloupcích opatřených nátěrem se střídavě červeno-bílými pruhy šířky 0,10 – 0,20 m. Délka barevné úpravy bude min. 0,45 m. Podpěrné sloupky budou uchyceny v podkladních deskách.

Odůvodnění:
Městský úřad Horažďovice, odbor dopravy, obdržel dne 02.08.2024 žádost právnické osoby ZNAKON, a.s., se sídlem Sousedovice 44, 386 01 Sousedovice, o stanovení přechodné úpravy provozu na silnici III/17213 a III/18212, a to z důvodu zabezpečení objízdné trasy při realizaci akce s názvem „ Rekonstrukce silnice III/17212 a III/17215 (Kalenice, průtah)".

Žádost byla doložena těmito podklady:
- návrh DIO – grafická část
- vyjádření Policie ČR, KŘPP, DI Klatovy, č.j.: KRPP: 111950-2/ČJ-2024-030406

Městský úřad Horažďovice, odbor dopravy posoudil předložený návrh přechodné úpravy provozu na silnici III/17213 a III/17212 , v úsecích dle doložené situace, a jelikož byly splněny zákonem požadované podmínky pro stanovení přechodné úpravy provozu, dospěl k závěru, že vydá toto opatření obecné povahy.

Poučení:
Podle § 173 odst. 2 zákona č. 500/2004 Sb., správní řád proti opatření obecné povahy nelze podat opravný prostředek.

Opatření obecné povahy nabývá účinnosti pátým dnem po dni vyvěšení veřejné vyhlášky.

Milada Kotišová
Pověřená vedením odboru dopravy

Přílohy:
- odsouhlasené DIO (3x A4)

Městský úřad Horažďovice zajistí vyvěšení této vyhlášky na úřední desce městského úřadu po dobu 15 dnů a zároveň zajistí její zveřejnění způsobem umožňujícím dálkový přístup. Dnem vyvěšení je den vyvěšení na úřední desce správního orgánu, který písemnost doručuje.

Vyvěšeno dne:

Sejmuto dne:

Obdrží:
ZNAKON, a.s., Sousedovice 44, 386 01 Sousedovice
Policie ČR, KŘPP, ÚO Klatovy, DI, Nábřeží kpt. Nálepky 412, 339 01 Klatovy
Městský úřad Strakonice, Odbor dopravy, Velké náměstí 2, 386 01 Strakonice
Městský úřad Horažďovice, Mírové náměstí 1, 341 01 Horažďovice - k vyvěšení

ZNAKON

Rekonstrukce silnice III/17212 a III/17215 (Kalenice,průtah)

DIO - Rekonstrukce silnice III/17212 a III/17215 (Kalenice,průtah)

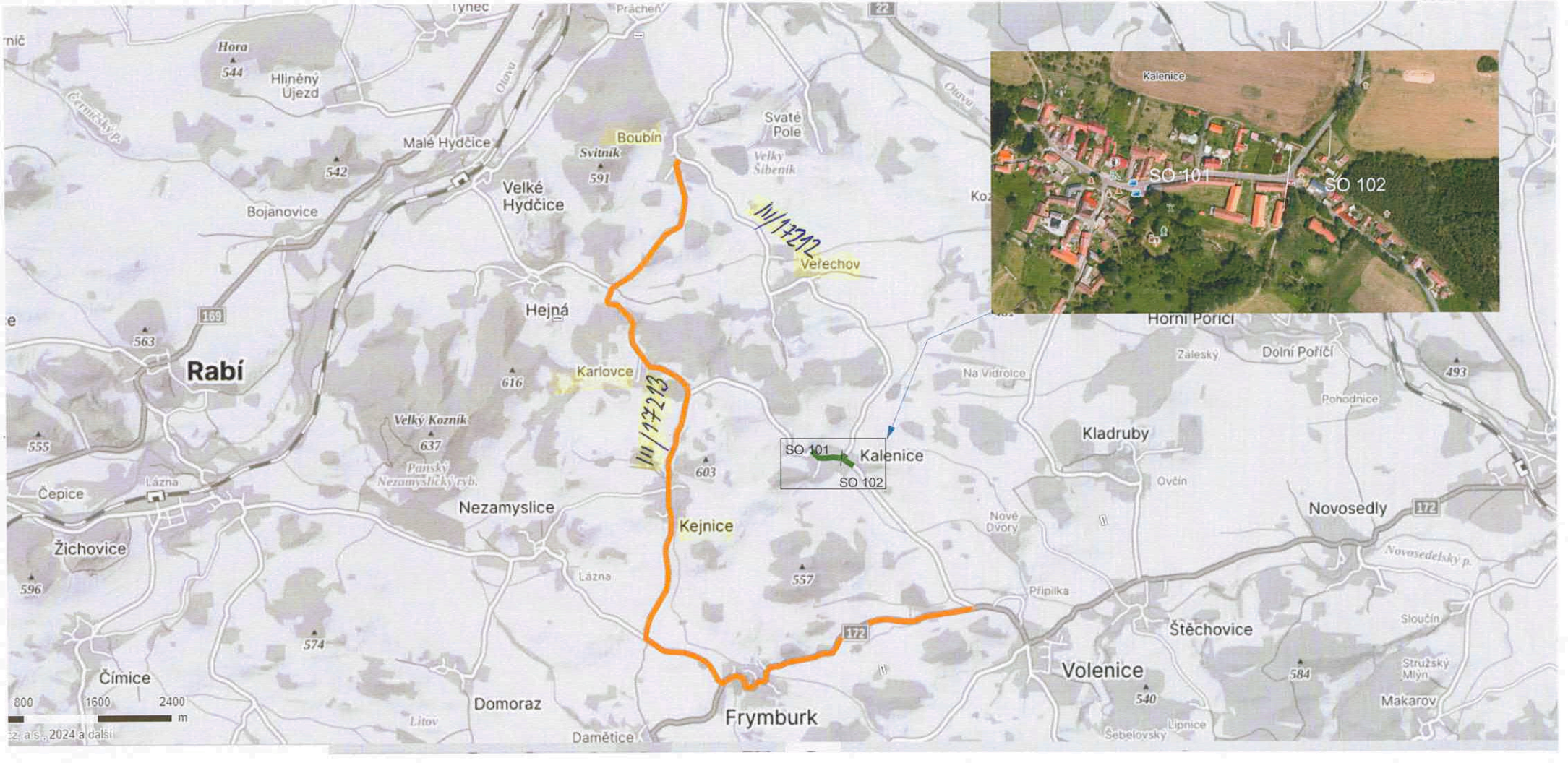

Dočasná neplatnost stávajících svislých dopravních značek bude provedena škrtnutím páskou s oranžovo - černým pruhem v šíři 50 mm! Škrtnout aktuálně neplatné cíle.

- místní komunikace
- stávající svislé DZ
- pracovní místo na silnici
- objízdná trasa

STANOVENO OPATŘENÍM
Č.J.: MH/ 13363/2024
ZE DNE: 5.8. 2024

ZNAKON

Rekonstrukce silnice III/17212 a III/17215 (Kalenice,průtah)

DIO - Rekonstrukce silnice III/17212 a III/17215 (Kalenice,průtah)

SO 101

ORP HORAŽĎOVICE => OBCE BOUBÍN, HEJNÁ, VEŘECHOV KARLOVCE, KEJNICE

Dočasná neplatnost stávajících svislých dopravních značek bude provedena škrtnutím páskou s oranžovo - černým pruhem v šíři 50 mm! Škrtnout aktuálně neplatné cíle.

- místní komunikace
- stávající svislé DZ
- pracovní místo na silnici
- objízdná trasa

STANOVENO OPATŘENÍM
Č.j.: MH/13363/2024
ZE DNE: 5.8.2024

ZNAKON

Rekonstrukce silnice III/17212 a III/17215 (Kalenice,průtah)

DIO - Rekonstrukce silnice III/17212 a III/17215 (Kalenice,průtah)

SO 102

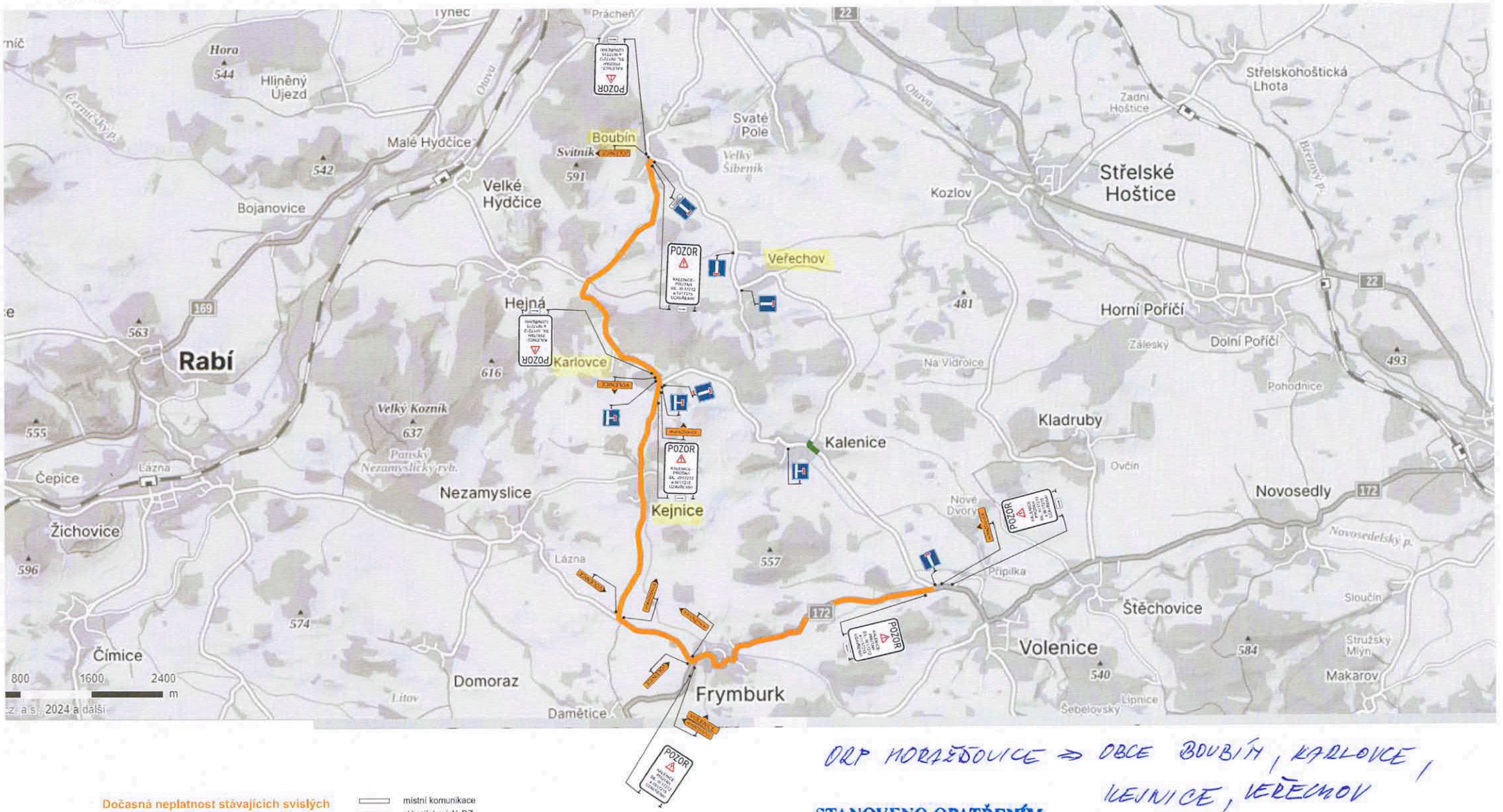

Dočasná neplatnost stávajících svislých dopravních značek bude provedena škrtnutím páskou s oranžovo - černým pruhem v šíři 50 mm! Škrtnout aktuálně neplatné cíle.

- místní komunikace
- stávající svislé DZ
- pracovní místo na silnici
- objízdná trasa

ORP HORAŽĎOVICE ⇒ OBCE BOUBÍN, KARLOVCE, KEJNICE, VEŘECHOV

STANOVENO OPATŘENÍM
Č.J.: MH/13363/2024
ZE DNE: 5.8.2024