MĚSTSKÝ ÚŘAD HORAŽĎOVICE
Mírové náměstí 1, 341 01 Horažďovice
Odbor dopravy

Naše č.j.: MH/00176/2025
Spisová značka: MH/00173/2025-279.3

Vyřizuje: Milada Kotišová
Telefon: 371 430 566
E-mail: kotisova@muhorazdovice.cz

Datum: 02.01.2025

VEŘEJNÁ VYHLÁŠKA

OPATŘENÍ OBECNÉ POVAHY

STANOVENÍ PŘECHODNÉ ÚPRAVY PROVOZU NA POZEMNÍ KOMUNIKACI

Městský úřad Horažďovice, odbor dopravy, jako věcně a místně příslušný správní orgán podle § 124 odst. 6 zákona č. 361/2000 Sb., o provozu na pozemních komunikacích, ve znění pozdějších předpisů,

stanoví

v souladu s ustanovením § 77 odst. 1) písm. c) zákona č. 361/2000 Sb., o provozu na pozemních komunikacích, ve znění pozdějších předpisů, po předchozím písemném vyjádření Policie ČR, KŘPP, ÚO Klatovy, DI ze dne 12.12.2023, pod č.j. KRPP-173086-2/ČJ-2023-030406 přechodnou úpravu provozu na silnicích II/169, II/174, II/186, II/188, III/1697, III/18624, III/18627, III/18628, III/18614.

Žadatel:
Správa a údržba silnic Plzeňského kraje, prac. Klatovy, Za Kasárny 324/IV, 339 01 Klatovy

Dotčené pozemní komunikace:
- silnice III/1697 – Hradešice, v úseku před křižovatkou se silnicí I/22
- silnice III/18624, III/18627 – Břežany, v úsecích dle doložené situace
- silnice III/18624, III/18614 – Pačejov, v úsecích dle doložené situace
- silnice III/18614, II/186 – Pačejov Nádraží, v úsecích dle doložené situace
- silnice III/18628 – Malý Bor, v úseku dle doložené situace
- silnice II/169, III/18614 – Horažďovice, v úsecích dle doložené situace
- silnice II/188, II/174 – Velký Bor, v úsecích dle doložené situace
- silnice II/188, II/186 – úsek Horažďovice, Defurovy Lažany, Pačejov Nádraží
- silnice III/18614, v místě mostu ev. č. 18614-6

Stanovené dopravní značení:
- dopravní značení a zařízení bude provedeno dle odsouhlaseného DIO, které je nedílnou součástí tohoto opatření

Důvod stanovení přechodné úpravy provozu:
- stanovené dopravní značení bude použito při zabezpečení havarijního stavu mostu ev. č. 18614-6 a označení objízdné trasy pro vozidla nad 16t

Platnost stanovené přechodné úpravy provozu:
- do 31.12.2025

Další podmínky k provedení přechodné úpravy provozu:
1.) Veškeré dopravní značky musí svým provedením odpovídat příslušným ustanovením zákona č. 361/2000 Sb., o provozu na pozemních komunikacích, ve znění pozdějších předpisů v návaznosti na vyhlášku č. 294/2015 Sb., kterou se provádějí pravidla provozu na pozemních komunikacích a úprava a řízení provozu na pozemních komunikacích, na související předpisy a na platné ČSN.
2.) Při osazování přenosného dopravního značení a zařízení bude postupováno v souladu s TP-66 (Zásady pro označování pracovních míst na pozemní komunikaci) a TP-65 (Zásady pro dopravní značení na pozemních komunikacích).
3.) Použité dopravní značky budou provedeny výhradně jako retroreflexní třídy minimálně 1 dle platné ČSN a musí být osazeny na podpěrných sloupcích opatřených nátěrem se střídavě červeno-bílými pruhy šířky 0,10 – 0,20 m. Délka barevné úpravy bude min. 0,45 m. Podpěrné sloupky budou uchyceny v podkladních deskách.
4.) Neplatnost stávajících dopravních značek, která vyplývá v navržené přechodné úpravy provozu, musí být vyjádřena způsobem odpovídajícím ust. § 3 odst. 8 vyhl. č. 294/2015, kterou se provádějí pravidla provozu na pozemních komunikacích.

Odůvodnění:
Městský úřad Horažďovice, odbor dopravy, obdržel dne 31.12.2024 žádost právnické osoby právnické osoby Správa a údržba silnic Plzeňského kraje, p.o., se sídlem Koterovská 162, 326 00 Plzeň, IČO: 72053119, o stanovení přechodné úpravy provozu na silnicích II/169, II/174, II/186, II/188, III/1697, III/18624, III/18627, III/18628, III/18614, a to z důvodu zabezpečení havarijního stavu mostu ev. č. 18614-6 a označení objízdné trasy pro vozidla nad 16t. Jedná se o prodloužení platnosti opatření vydaného zdejším odborem dopravy dne 20.12.2023 pod č.j.: MH/19816/2023.

Žádost byla doložena těmito podklady:
- návrh DIO – grafická část
- vyjádření Policie ČR, KŘPP, ÚO Klatovy, DI, č.j.: KRPP-173086-2/ČJ-2023-030406

Městský úřad Horažďovice, odbor dopravy posoudil předložený návrh přechodné úpravy provozu na silnicích II/169, II/174, II/186, II/188, III/1697, III/18624, III/18627, III/18628, III/18614, a to z důvodu zabezpečení havarijního stavu mostu ev. č. 18614-6 a označení objízdné trasy pro vozidla nad 16t, a jelikož byly splněny zákonem požadované podmínky pro stanovení přechodné úpravy provozu, dospěl k závěru, že vydá toto opatření obecné povahy.

Poučení:
Podle § 173 odst. 2 zákona č. 500/2004 Sb., správní řád proti opatření obecné povahy nelze podat opravný prostředek.

Opatření obecné povahy nabývá účinnosti pátým dnem po dni vyvěšení veřejné vyhlášky.

Milada Kotišová
pověřená vedením odboru dopravy

Přílohy:
- odsouhlasené DIO

Městský úřad Horažďovice zajistí vyvěšení této vyhlášky na úřední desce městského úřadu po dobu 15 dnů a zároveň zajistí její zveřejnění způsobem umožňujícím dálkový přístup. Dnem vyvěšení je den vyvěšení na úřední desce správního orgánu, který písemnost doručuje.

Obec Hradešice, obec Malý Bor, obec Břežany, obec Pačejov a obec Velký Bor zajistí vyvěšení této vyhlášky na úřední desce městského úřadu po dobu 15 dnů a zároveň zajistí její zveřejnění způsobem umožňujícím dálkový přístup.

Vyvěšeno dne: **Sejmuto:**

Obdrží:
Správa a údržba silnic Plzeňského kraje, prac. Klatovy, Za Kasárny 324/IV, 339 01 Klatovy
Policie ČR, KŘPP, ÚO Klatovy, DI, Nábřeží kpt. Nálepky 412, 339 01 Klatovy
Městský úřad Horažďovice, Mírové náměstí 1, 341 01 Horažďovice - k vyvěšení
Obec Hradešice, Hradešice 81, 341 01 Horažďovice - k vyvěšení
Obec Pačejov, Pačejov Nádraží 199, 341 01 Horažďovice – k vyvěšení
Obec Velký Bor, Velký Bor 71, 34101 Horažďovice – k vyvěšení
Obec Malý Bor, Malý Bor 146, 341 01 Horažďovice – k vyvěšení
Obec Břežany, Břežany 23, 341 01 Horažďovice – k vyvěšení

SAFEROAD

Návrh DIO - dotčený úsek, most ev.č. 18614-6 havarijní stav

STANOVENO OPATŘENÍM
Č.j.: MM/00176/2025
ZE DNE: 2.1.2025

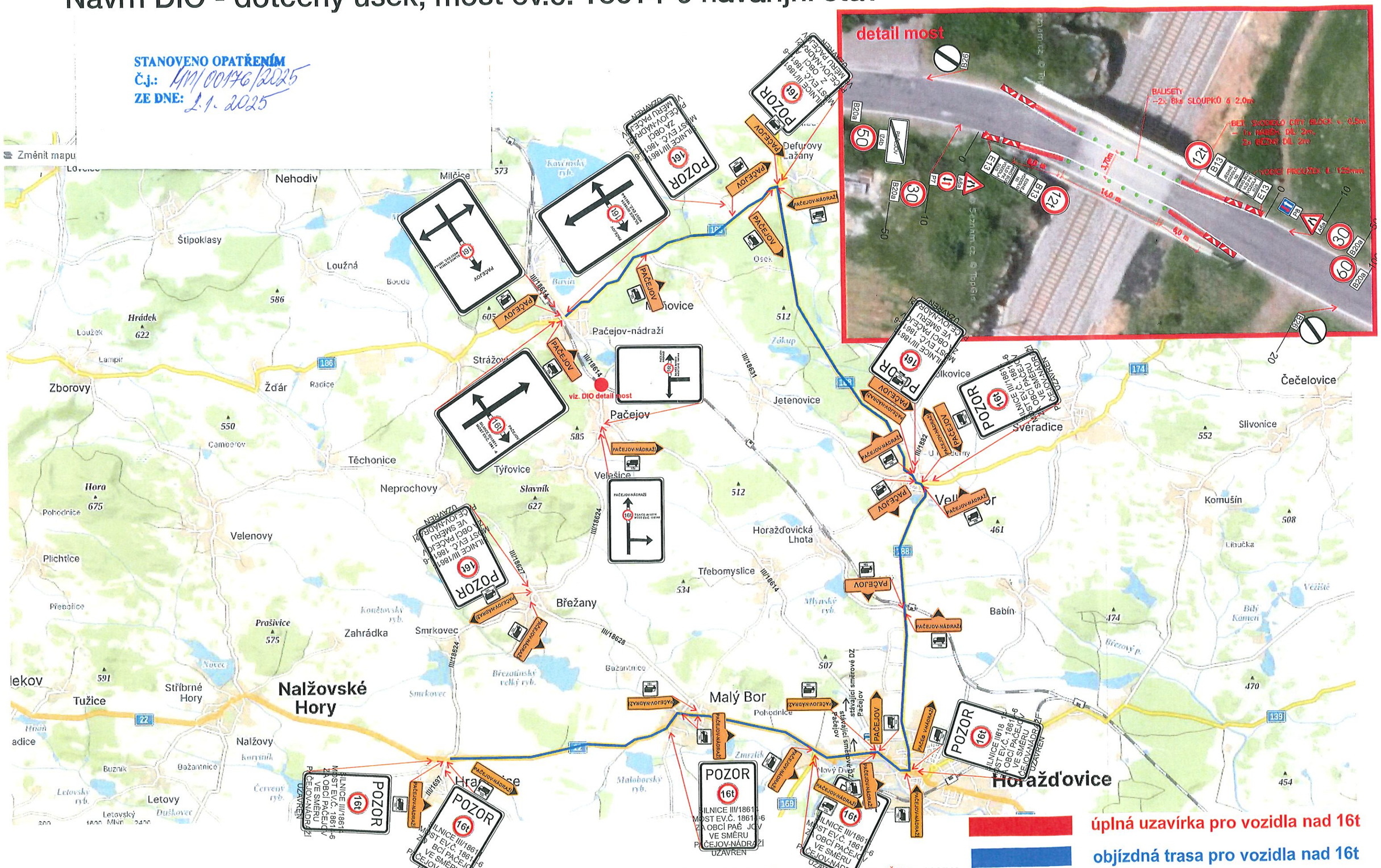

SAFEROAD®

Návrh objízdné trasy - dotčený úsek, most ev.č. 18614-6 havarijní stav

STANOVENO OPATŘENÍM
Č.J.: 1/M/00176/2025
ZE DNE: 2.1.2025

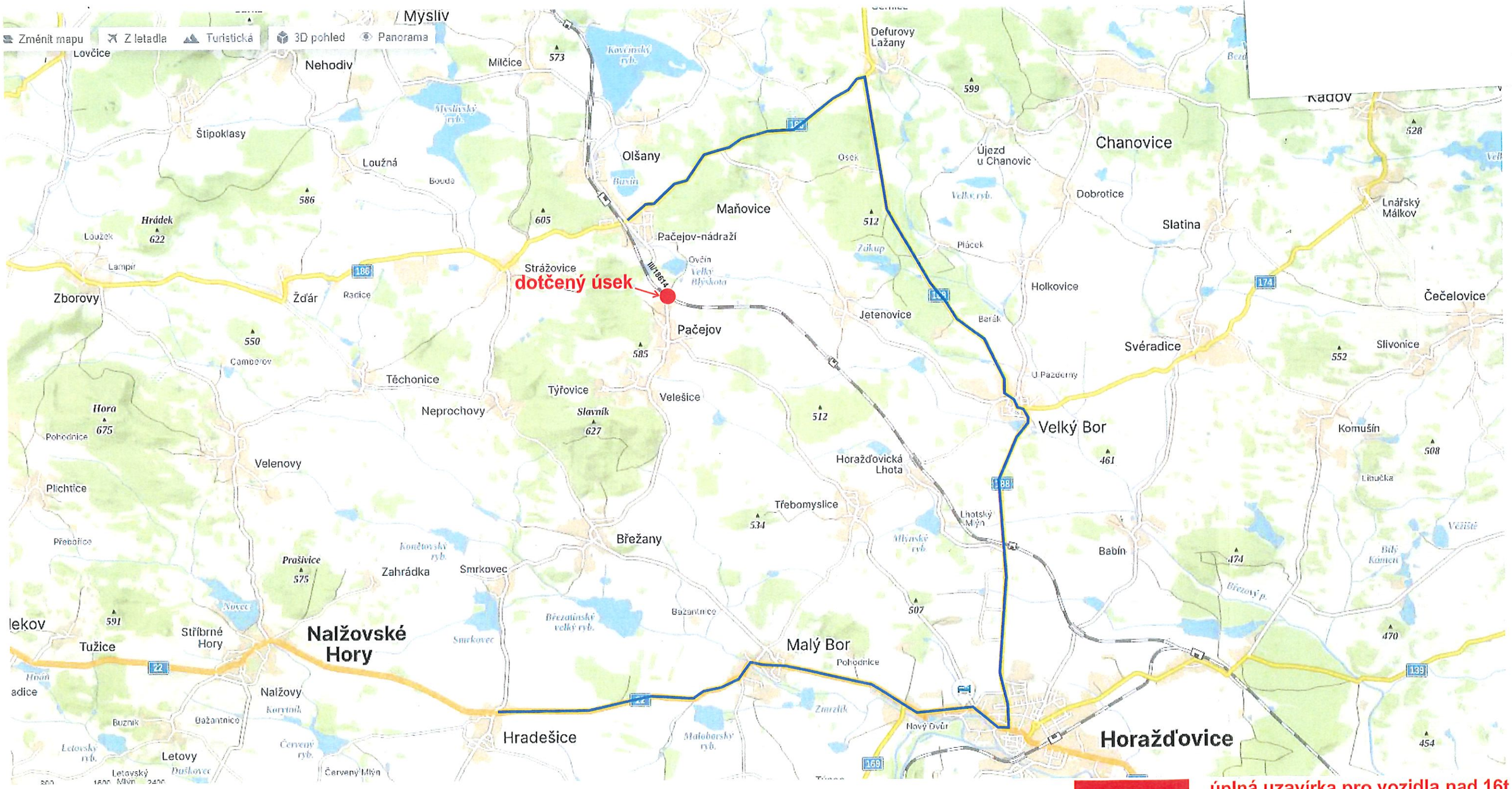

úplná uzavírka pro vozidla nad 16t

objízdná trasa pro vozidla nad 16t